

Termine für die Grundausbildung zur Jugendgruppenleitung

Die Schulung setzt sich aus vier Einheiten zusammen:

I. Tagesseminar

Samstag, 31. Januar 2015

9.00 Uhr bis ca. 15.00 Uhr

im Bürgerhaus der Gemeinde Wickede (Ruhr), Kirchstraße 4, 58739 Wickede (Ruhr)

II. Wochenendseminar

Freitag, 06. Februar bis Sonntag, 08. Februar 2015

Anreise bis 15.00 Uhr, Ende am Sonntag nach dem Mittagessen (ca. 15.00 Uhr)

in der Jugendherberge Sorpeseesee, Am Sorpeseesee 7, 59846 Sundern

III. Tagesseminar

Samstag, 07. März 2015

9.00 Uhr bis ca. 18.00 Uhr

im Bürgerhaus der Gemeinde Wickede (Ruhr), Kirchstraße 4,
58739 Wickede (Ruhr)

IV. Tagesseminar

Sonntag, 08. März 2015

9.00 Uhr bis ca. 18.00 Uhr

im Bürgerhaus der Gemeinde Wickede (Ruhr), Kirchstraße 4,
58739 Wickede (Ruhr)

Die Kosten für das Seminar belaufen sich auf **40 Euro**
(incl. Kosten der Jugendherberge).

Eine Teilnahme an allen vier Einheiten ist erforderlich.
Anmeldungen für einzelne Einheiten sind nicht möglich.

Dieses Seminar erfüllt die Voraussetzung für das Erlangen der JuleiCa.
Zum Erwerb der JuleiCa ist dann noch die Ersthelfer-Ausbildung nötig.

Es können insgesamt 20 Teilnehmerinnen und Teilnehmer in der Reihen-
folge der Anmeldungen berücksichtigt werden.

Die Anmeldung ist verbindlich.

Anmeldeschluss: 15. Dezember 2014



Grundausbildung
zur
Jugendgruppenleitung
(JuleiCa)

2015

Jugendarbeit
der Abt. Jugend und Soziales
Stadt Soest
und
der Abt. Jugend und Familie
Kreis Soest



ALLES ECHT!

Anmeldung

Hiermit melde ich mich verbindlich zum Grundkurs
„Jugendgruppenleiterin/ Jugendgruppenleiter“
an.

Vor- und Zuname

Geburtsdatum

Straße

Hausnummer

PLZ/ Wohnort

Telefon privat

ggf. Mobil-Telefon

E-Mailadresse

Datum, Unterschrift des Teilnehmenden

Datum, Unterschrift (Bei Minderjährigen: Unterschrift
der Personensorgeberechtigten)

Kreis Soest
KREIS Abteilung Jugend und Familie
SOEST Jugendarbeit
Hoher Weg 1-3
59494 Soest

Inhalte der Ausbildung zur Jugendgruppenleitung

- ☞ Kommunikation
- ☞ (Sinnes-) Wahrnehmung
- ☞ Spiele zu jedem Anlass
- ☞ Gefährdungen & Jugendkulturen
- ☞ Methoden lernen und ausprobieren
- ☞ Aufsichtspflicht und Jugendschutz
- ☞ Pädagogik rund um die Gruppenarbeit
- ☞ weitere Themen

So funktioniert's:

Den nebenstehenden Abschnitt ausfüllen,
abtrennen und an die angegebene Adresse
schicken.

Nach der Anmeldung erhalten Sie eine schriftli-
che Bestätigung der Platzreservierung.

Ich habe noch eine Frage ...

... zur Anmeldung

wenden Sie sich bitte an.....

**KREIS
SOEST**

Sarah Wilkinson

Telefon: 02921 30-3415

E-Mail: sarah.wilkinson@kreis-soest.de

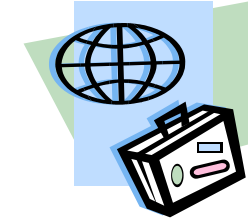

... zum Inhalt

wenden Sie sich bitte an.....

....für die Stadt Soest:

Brigitte Mehrfert

Telefon: 02921 103-2330

E-Mail: b.mehrfert@soest.de



....für den Kreis Soest:

Sigrid Schmidt

Telefon: 02921 30-3422

E-Mail: sigrid.schmidt@kreis-soest.de

**KREIS
SOEST**

